

Normativa nacional para la instalación y despliegue de infraestructura de telecomunicaciones

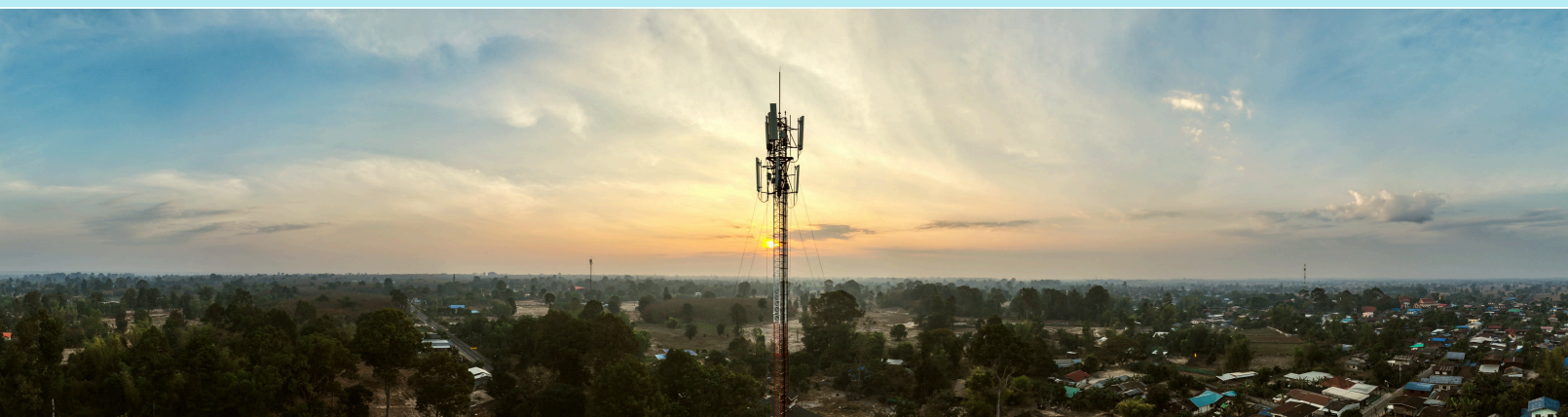

En Costa Rica, las normas se organizan de forma jerárquica. La siguiente figura muestra, de manera esquemática, el ordenamiento jurídico aplicable al despliegue de infraestructura de telecomunicaciones.

La imagen resume los principales instrumentos normativos y su nivel de autoridad, permitiendo visualizar cómo se estructura el marco legal que sirva de guía a municipalidades, operadores y demás actores en la planificación, autorización e instalación de infraestructura.

