



Construcción de Torres de Telecomunicaciones

DECRETO EJECUTIVO N° 44335-MICITT

Según lo establecido en el Decreto Ejecutivo N° 44335-MICITT, cuando la torre se ubique en lotes privados, deberá tramitarse ante la Municipalidad competente el otorgamiento de los permisos para la construcción de infraestructura de soporte de redes de telecomunicaciones (Art. 15).

Cuando la torre se ubique en bienes de uso público, la institución titular del dominio público será la encargada del otorgamiento de los permisos para el uso del bien público donde posteriormente se realizará la construcción de infraestructura de soporte de redes de telecomunicaciones en bienes de uso público. Una vez que cuente con el permiso de uso del bien público por la institución titular del dominio, deberá tramitar el permiso de construcción ante la Municipalidad. Todo lo anterior de conformidad con la citada reglamentación, en apego a la normativa municipal o institucional respectiva (Art. 16).



1

Solicitud de permiso de construcción debidamente firmada.

2

Carta firmada por el representante legal del operador del servicio donde se señale que dicha instalación es parte del diseño de la red, cuando quien construye la infraestructura no es un operador de red o proveedor de servicios de telecomunicaciones (solo aplica en casos de bienes de uso público).

3

Constatación de la titularidad del bien inmueble, solo aplicará para solicitudes realizadas en bienes inmuebles privados. Esta información será constatada por la Administración, en el sitio web del Registro Nacional.

4

Presentación de la cédula de identidad o de residencia (DIMEX) para personas físicas, o certificación de personería jurídica vigente cuando se refiera a personas jurídicas que acredite el tipo de representación que ostenta para realizar la gestión.

5

Certificación del plano catastrado visado del inmueble donde se ubicará el predio respectivo. Por simplificación de trámites bastará la indicación del número y fecha del visado municipal a efecto de que sea corroborado por parte de la municipalidad.

Este requisito solo aplica para solicitudes realizadas en bienes inmuebles privados

6

Certificado de uso de suelo. Por simplificación de trámites bastará la indicación del número y fecha del otorgamiento municipal, solo aplicará para solicitudes realizadas en bienes inmuebles privados.



Construcción de Torres de Telecomunicaciones

7

Planos constructivos firmados por el o la profesional responsable, sellados por el CFIA, tramitados mediante la plataforma digital APC, que den cumplimiento a la normativa constructiva aplicable y lo dispuesto por la Ley N° 7600, "Ley de Igualdad de Oportunidades para las Personas con Discapacidad", y su Reglamento, Decreto Ejecutivo N° 26831-MP.

8

Referencia a la resolución de la viabilidad ambiental (N° de expediente y resolución de aprobación) en caso de las Áreas Ambientalmente Frágiles (AAF), lo cual será consultado por la Administración en el sitio web de Secretaría Técnica Nacional Ambiental (SETENA).

9

Estar al día con las obligaciones obrero-patronales (ante la Caja Costarricense del Seguro Social y el Fondo de Desarrollo Social y Asignaciones Familiares), con la Dirección General de Tributación del Ministerio de Hacienda y las obligaciones tributarias municipales, eso será verificado por la Administración en los sitios web de la Caja Costarricense del Seguro Social, del Fondo de Desarrollo Social y Asignaciones Familiares y de la Dirección de Tributación del Ministerio de Hacienda. Para el caso de las obligaciones tributarias municipales, cada Municipalidad validará a lo interno el estado de dichas obligaciones.

10

Georreferenciación de la ubicación del centro de la infraestructura, con coordenadas de longitud y latitud en formatos CRTM05 y WGS84.

11

Alineamiento vial del MOPT, para vías nacionales, caso de que el predio esté frente a una vía pública.

12

Alineamiento vial de la Municipalidad, para vías cantonales, en caso de que el predio esté frente a una vía pública. Por simplificación de trámites bastará la indicación del número y fecha del alineamiento municipal a efecto de que sea corroborado por parte de la municipalidad.

13

Todo lo anterior, sin perjuicio de otros requisitos que bajo criterios técnicos debidamente justificados, establezca oficialmente la Municipalidad que otorga el permiso, y para lo cual previamente haya cumplido el procedimiento establecido en la Ley N° 8220 ante la Dirección de Mejora Regulatoria.

Los requisitos para la construcción de infraestructura para el soporte de redes de telecomunicaciones deben ser verificados por la institución correspondiente, quien debe dar cumplimiento a los principios de coordinación institucional y simplificación de trámites.



Instalación de Postes de Telecomunicaciones

DECRETO EJECUTIVO N° 44335-MICITT

Según lo establecido en el Decreto Ejecutivo N° 44335-MICITT, cuando el poste se instale en bienes de uso público, patrimonial e inmuebles, la institución titular del bien será la encargada del otorgamiento de los permisos de uso para la instalación del poste en bienes de uso público, los cuales se tramitarán de conformidad con la citada reglamentación y cualquier otra normativa vigente dispuesta para tal efecto por la Municipalidad en lo que respecta al permiso de construcción, cuando para la instalación se requiera realizar una obra civil.

La competencia Municipal en el otorgamiento o denegatoria de un permiso de construcción, cuando éste sea requerido, deberá estar sujeto únicamente a aspectos técnicos de la obra civil, mas no a la ubicación o diseño de la red de telecomunicaciones propuesto por el operador (Art. 26).

Cuando el poste se coloque en lotes privados, lo referente al permiso de construcción, está sometido a la previa aprobación de la Municipalidad competente, conforme a las disposiciones técnicas establecidas en el citado Reglamento (Art. 27).

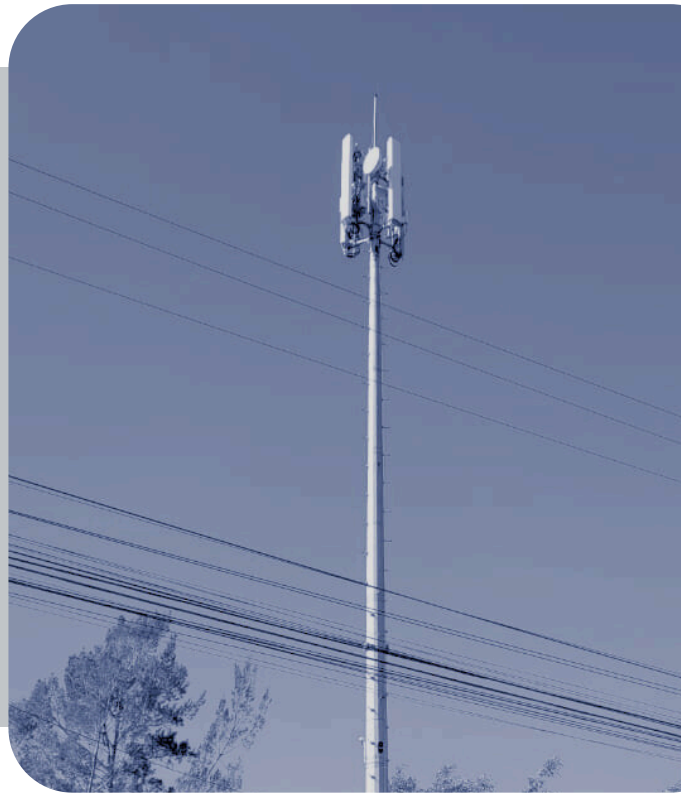

1

Presentación de la cédula de identidad de personas físicas o de residencia (DIMEX) para personas físicas, o certificación de personería jurídica vigente cuando se refiera a personas jurídicas que acredite el tipo de representación que ostenta para realizar la gestión.

2

Carta firmada por el representante legal del operador del servicio donde se señale que dicha instalación es parte del diseño de la red, cuando quien instale la infraestructura no es un operador de red o proveedor de servicios de telecomunicaciones, solo aplica en casos de bienes de uso público.

3

La altura del poste.

4

Georreferenciación de la ubicación del centro de la infraestructura, con coordenadas de longitud y latitud en formatos CRTM05 y WGS84.

5

Resolución que otorgue el permiso de rotura de vía otorgado por el MOPT (en casos de rutas nacionales).

6

Alineamiento vial del MOPT, para vías nacionales, caso de que el predio esté frente a una vía pública.



Instalación de Postes de Telecomunicaciones

7

Alineamiento vial de la Municipalidad, para vías cantonales, en caso de que el predio esté frente a una vía pública.

8

Planos constructivos firmados por el o la profesional responsable, sellados por el CFIA, tramitados mediante la plataforma digital APC, que den cumplimiento a la normativa constructiva aplicable y los dispuesto por la Ley N° 7600, "Ley de Igualdad de Oportunidades para Personas con Discapacidad" y su Reglamento, Decreto Ejecutivo N° 26831-MP.

9

Referencia a la resolución de la viabilidad ambiental (N° de expediente y resolución de aprobación) en caso de las Áreas Ambientalmente Frágiles (AAF), lo cual será consultado por la Administración en el sitio web de Secretaría Técnica Nacional Ambiental (SETENA).

10

Solicitud de permiso de construcción debidamente firmada por el titular del inmueble, cuando se requiera realizar una obra civil.

11

Estar al día con las obligaciones obrero-patronales ante la Caja Costarricense del Seguro Social Fondo de Desarrollo Social y Asignaciones Familiares, Dirección General de Tributación del Ministerio de Hacienda y las obligaciones tributarias municipales, eso será verificado por la Administración en los sitios web de la Caja Costarricense del Seguro Social, Fondo de Desarrollo Social y Asignaciones Familiares y la Dirección de Tributación del Ministerio de Hacienda. Para el caso de las obligaciones tributarias municipales, cada Municipalidad validará a lo interno el estado de dichas obligaciones.

12

Todo lo anterior, sin perjuicio de otros requisitos que bajo criterios técnicos debidamente justificados, establezca oficialmente la Municipalidad que otorga el permiso, y para lo cual previamente haya cumplido el procedimiento establecido en la Ley N° 8220 ante la Dirección de Mejora Regulatoria.

Los requisitos para la instalación de postes para el soporte de redes de telecomunicaciones deben ser verificados por la institución titular del bien de dominio público, quien debe dar cumplimiento a los principios de coordinación institucional y simplificación de trámites.



Instalación o construcción de infraestructura de telecomunicaciones en Edificios y/o Azoteas

DECRETO EJECUTIVO N° 44335-MICITT

Según lo establecido en el Decreto Ejecutivo N° 44335-MICITT, para la instalación de infraestructura de soporte de redes de telecomunicaciones en azoteas, terrazas o techos de edificaciones (que no requiere construir obra civil) se debe contar con un estudio de capacidad soportante emitido por un profesional responsable; y con el permiso de uso otorgado por la Institución titular del dominio del bien público.

Cuando se trate de construcción de infraestructura de soporte de redes de telecomunicaciones en azoteas, terrazas o techos de edificaciones se debe contar con un estudio de capacidad soportante emitido por un profesional responsable; con el permiso de uso otorgado por la Institución titular del bien y además el correspondiente permiso de construcción emitido por la Municipalidad competente (Art. 36).

Instalación de antenas de telecomunicaciones en mobiliario urbano

DECRETO EJECUTIVO N° 44335-MICITT

Según lo establecido en el Decreto Ejecutivo N° 44335-MICITT, para la instalación de antenas en infraestructura de soporte de redes de telecomunicaciones en bienes de uso público existentes, no se requiere del certificado de uso de suelo, ni del permiso de construcción, pero sí cumplir con el procedimiento para el otorgamiento de permiso de uso en bienes públicos.

Para la instalación de antenas en infraestructura de soporte de redes de telecomunicaciones en mobiliario urbano existente, construido en terrenos privados, luego del acuerdo entre las partes, no requerirá del certificado de uso de suelo, ni del permiso de construcción (Art. 37).





Instalación de infraestructura de telecomunicaciones áreas silvestres protegidas y patrimonio natural del estado

La instalación de infraestructura de telecomunicaciones en áreas silvestres protegidas y patrimonio natural del estado deberá aplicar las disposiciones del Decreto Ejecutivo N° 41129-MINAE-MICITT-MH, denominado "Regulación del permiso de uso para la instalación de infraestructura de telecomunicaciones en áreas silvestres protegidas y patrimonio natural del Estado administradas por el Sistema Nacional de Áreas de Conservación"



Instalación de infraestructura de telecomunicaciones en el derecho de vía ferroviario

Para la instalación de infraestructura de telecomunicaciones en el derecho de vía ferroviario se aplicará lo establecido en el "Reglamento para el Otorgamiento de Permisos de Uso del Instituto Costarricense de Ferrocarriles".